

**ВИЩИЙ НАВЧАЛЬНИЙ ЗАКЛАД
"УНІВЕРСИТЕТ ЕКОНОМІКИ ТА ПРАВА "КРОК"
Кафедра дизайну**

Спеціальність: 022 Дизайн

Освітня програма: Дизайн середовища

Дизайн Проєкт

на тему: " Дизайн інтер'єру приватного житлового будинку в с.
Циблі Київської обл."

Розробила: студентка Данько Т. О.

IV курсу, групи ДИЗ-19

Керівник дипломної роботи: Яків'юк О. І.

Київ – 2023

Об'єкт

Розробка дизайн - проєкту приватного житлового будинку. (Знаходиться об'єкт за містом, в с. Циблі (Київська обл.) за адресою вул. Вишнева 28.

Загальна площа будинку: 259м²

Кількість поверхів: 3

Тип фундаменту: монолітний з/б

Оздоблення стін: декоративна штукатурка

Тип перекриття: монолітний з/б

Дах: двосхилий

Покрівля: фальцева.

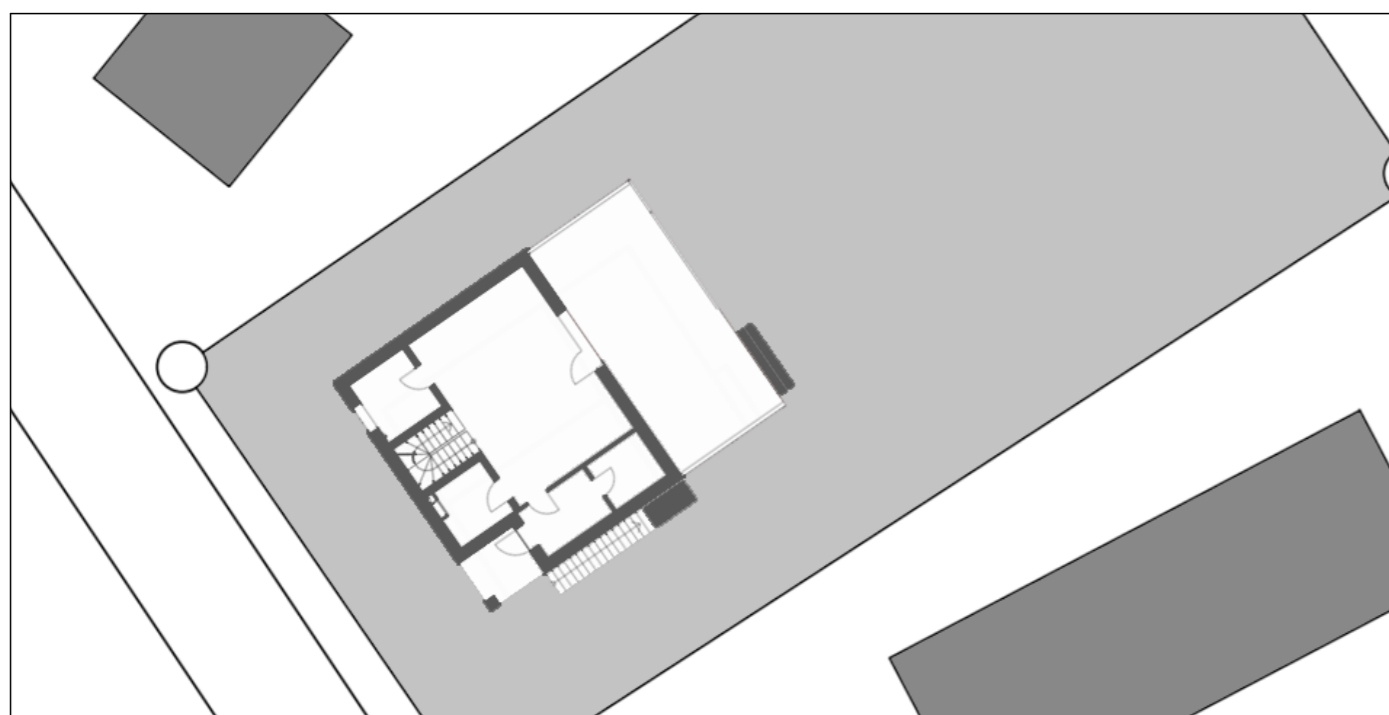
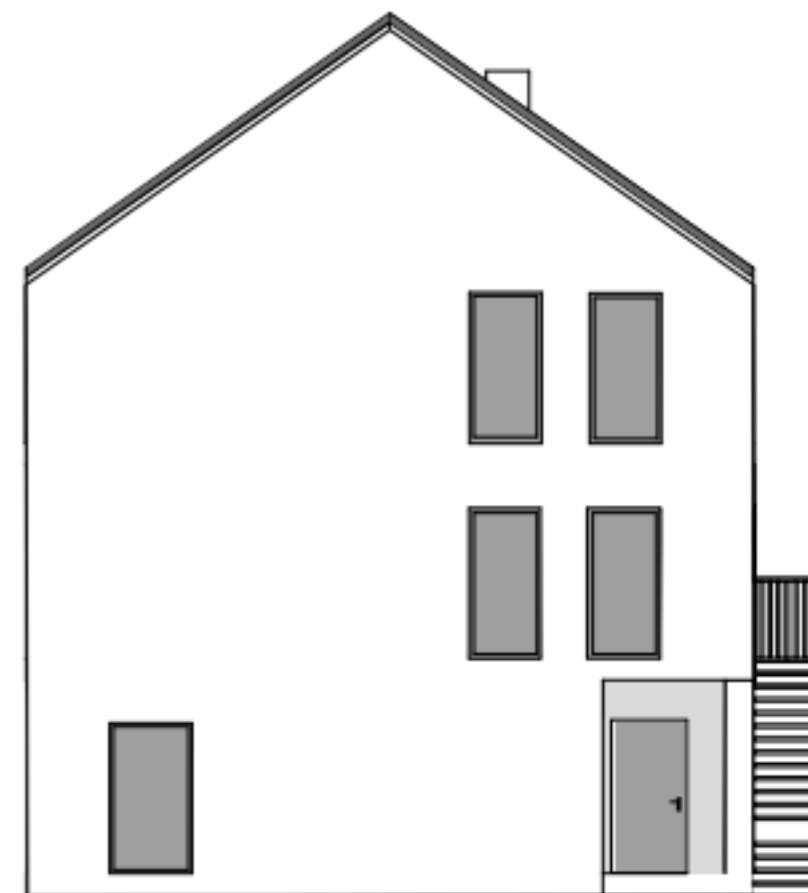

Психологічний портрет замовника



Проект орієнтований на велику родину.

Замовники:

-Жінка 49 років,перукар, працює вдома.

-Чоловік 53 роки, далекобійник, перебуває в частих роз'їздах.

Подружжя має 3 дітей:

-Доньці 29 років, має власну сім'ю тому живе окремо.Творча особистість.

-Старшому сину 18 років. Навчається в коледжі та працює сушистом. Любить грати у відеоігри.

-Меншому сину 8 років, школяр, займається спортом.

Аналіз вихідних даних

Актуальність теми

Якщо поглянути на умови, які склались на сьогодні, в яких умовах доводиться жити кожному українцю, то мрії банально мати дах над головою, присутні в багатьох наших громадян. Поки ми боремось за свободу, люди кожен день втрачають свої домівки. Але не дивлячись на це, життя продовжується. Тому я вважаю, що розробка дизайн проєктів приватних житлових будинків, залишається достатньо важливою та має розвиватись з більшою інтенсивністю. Адже коли настане період відбудови, кожний хто втратив свою домівку, повернеться до неї та буде будувати не тільки дах над головою, але й нові мрії, нове життя.



Аналіз вихідних даних

Завдання проєкту

- створити особливий дизайн приміщень для кожного з членів сім'ї в одній стилістиці;
- об'єднати житловий простір з робочим;
- робоча зона має бути з комфортним розташування всіх зон та предметів використання певної сфери діяльності;

- в будинку має бути окрема ігрова зона для дітей;
- виділити досить компактне місце для проведення часу з друзями;
- на терасі має бути присутня зона гриль вбудованого типу;
- зберегти максимум вільного простору;
- створити окреме місце для зберігання одягу.



Стилістика

Фасад:

Фасад будинку оздоблений декоративною штукатуркою білого кольору, присутні елементи з дерева. Виконаний досить стримано та мінімалістично.

Інтер'єр:

В інтер'єрі даного будинку за основу було взято еkleктику - це напрям що поєднує між собою елементи різних стилів у одному просторі.

Присутні скандинавський та нотки інших етнічних стилів. Інтер'єр об'єднує в собі функціоналізм, мінімалістичну обстановку та показує індивідуальність та гармонійне поєднання житлового простору.

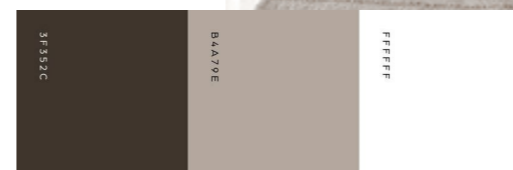



Ідея проєкту

Основною ідеєю проєктування об'єкта, є гармонійне поєднання житлового простору з робочим зберігаючи одну стилістику.

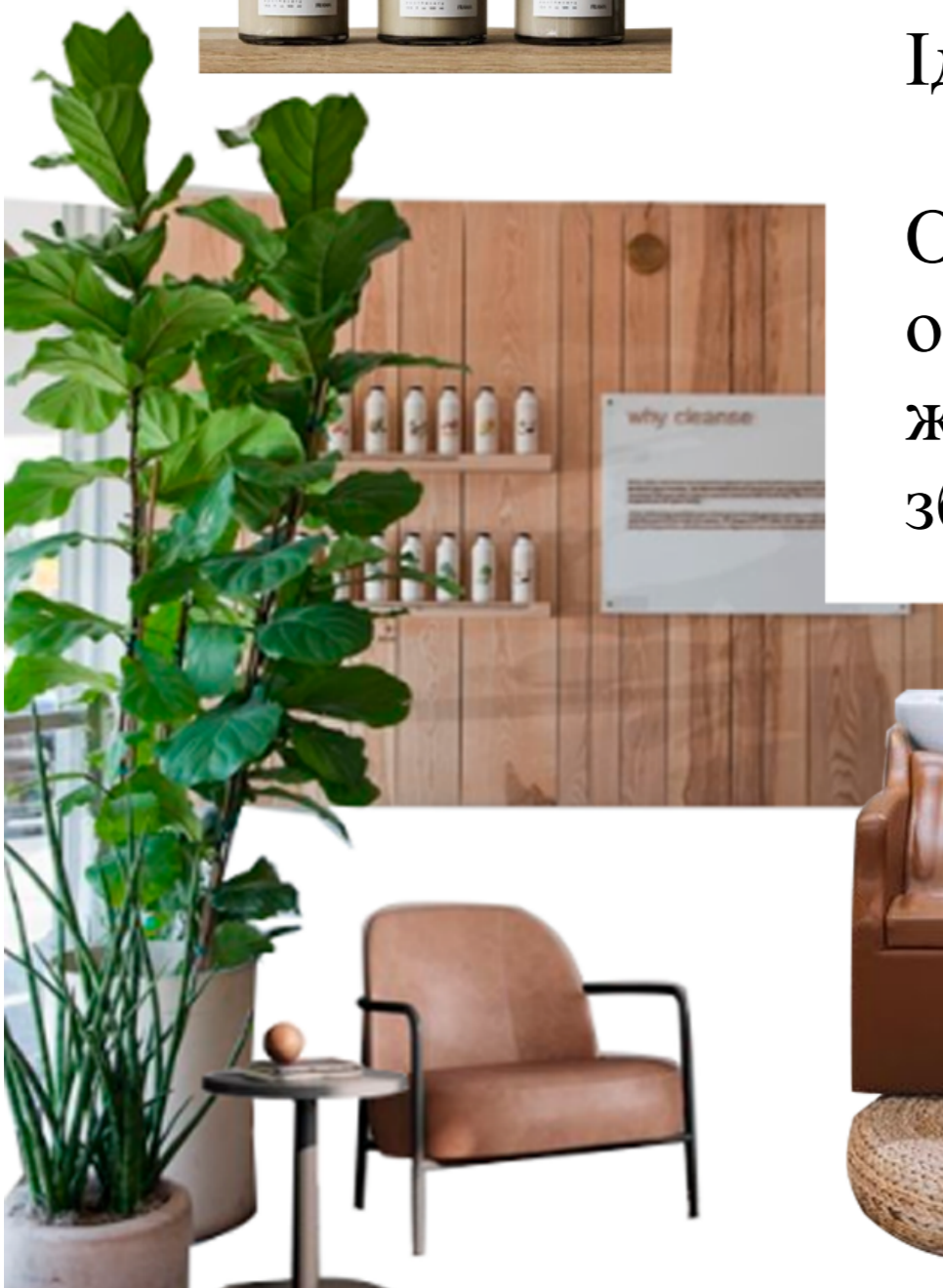

Фасад будинку

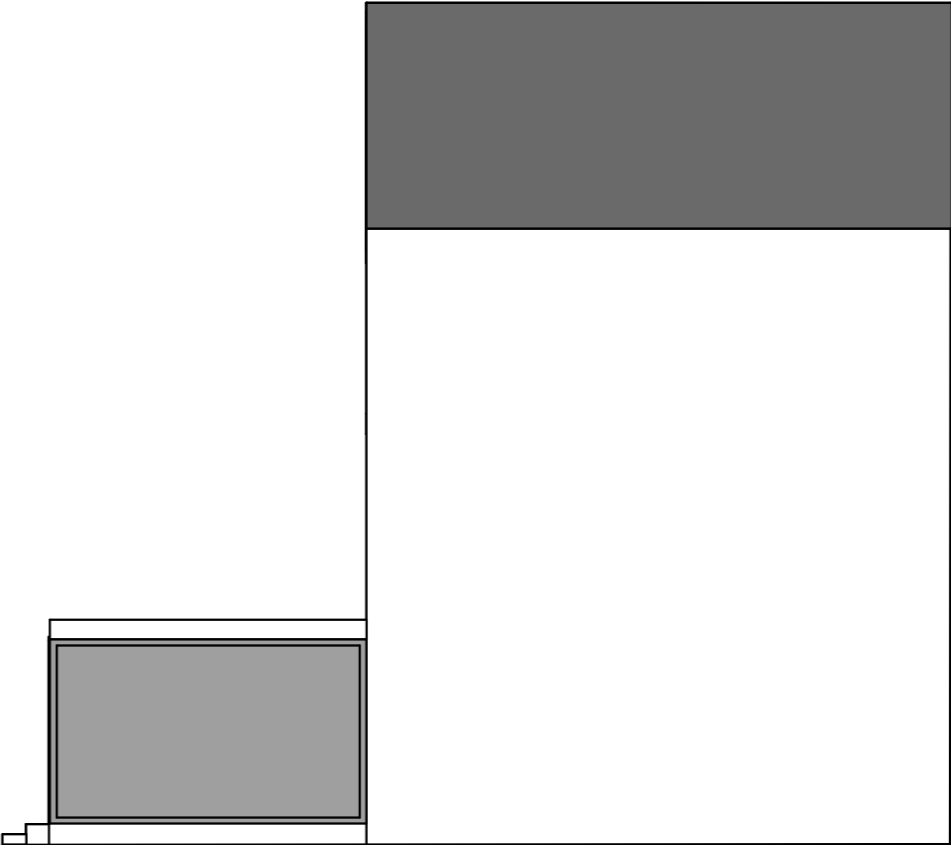
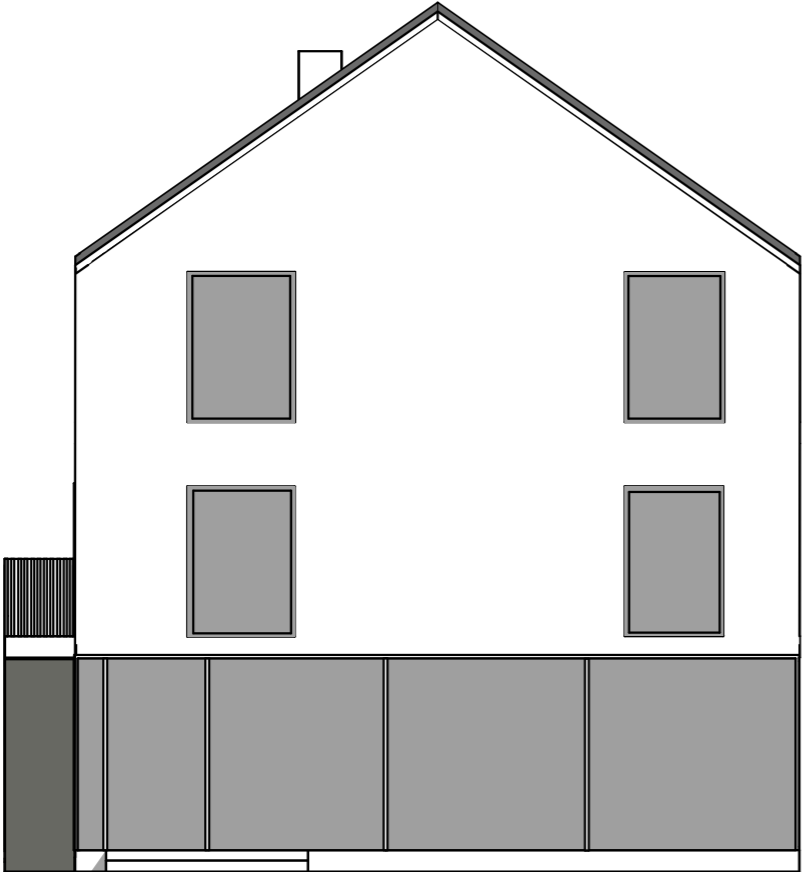
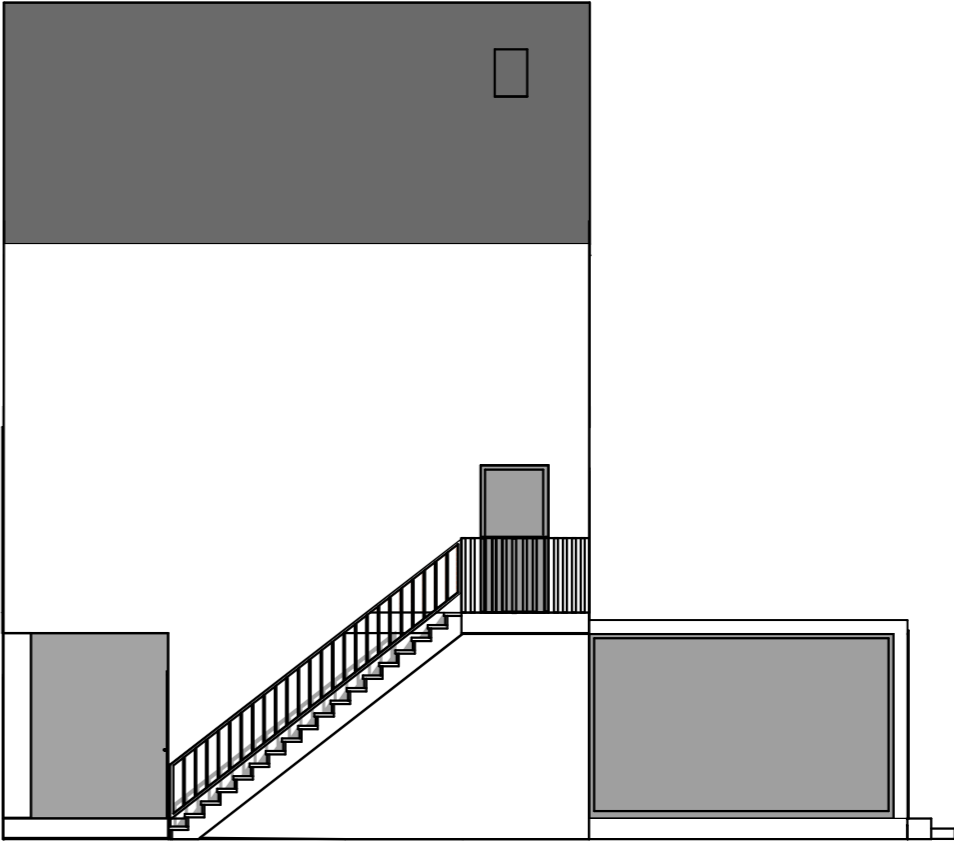

Опорний план 1 поверх

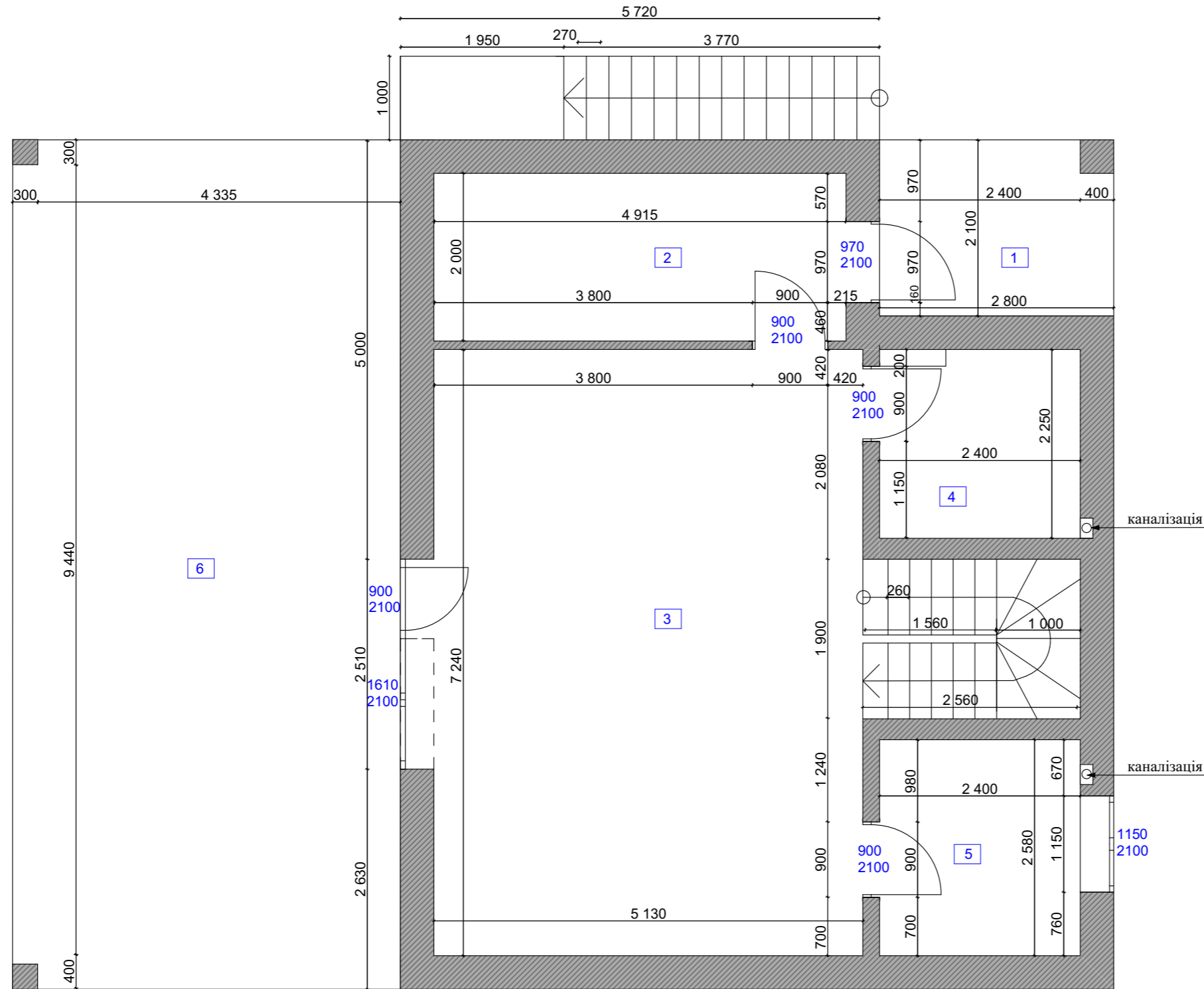

Експлікація приміщень

| № | Приміщення | Площа |
|-------|-------------------|---------------------|
| 2 | Коридор | 09,88м ² |
| 3 | Кухня Вітальня | 37,17м ² |
| 4 | Санвузол | 05,10м ² |
| 5 | Кімната | 06,20м ² |
| Разом | | 58,35м ² |

| № | Територія | Площа |
|-------|-------------|---------------------|
| 1 | Вхідна зона | 05,74м ² |
| 6 | Тераса | 47,78м ² |
| Разом | | 53,52м ² |

| | | | | | | | | |
|-----------|---------------|--|--|---|--|---------|-------|---------|
| | | | | 00-ДИЗ-19-2023 | | | | |
| | | | | вул. Вишнева, 28, с. Циблі | | | | |
| | | | | Дизайн-проект приватного будинку | | Масштаб | Аркуш | Аркушів |
| | | | | | | 1:50 | 1 | 51 |
| Виконав | Данько Т. О. | | | Опорний план 1 поверх | | | | |
| Перевірив | Яків'юк А. І. | | | | | | | |
| | | | | Університет Економіки і права КРОК Факультет Дизайн Середовища | | | | |

Опорний план

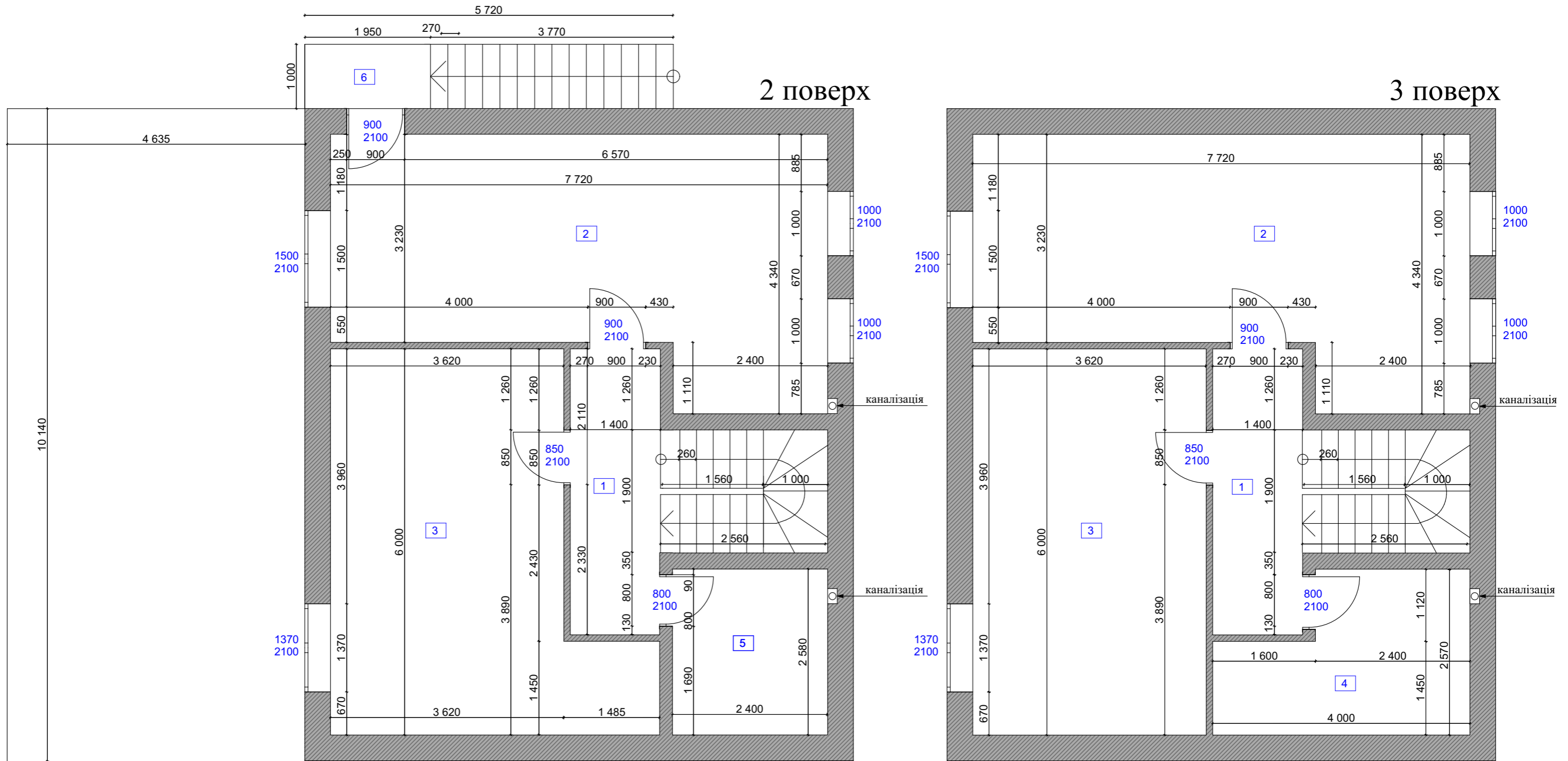

Експлікація приміщень 2 поверх

| № | Приміщення | Площа |
|-------|---------------|---------------------|
| 1 | Прохідна зона | 11,18м ² |
| 2 | Кімната 1 | 27,02м ² |
| 3 | Кімната 2 | 19,49м ² |
| 4 | Кімната 4 | 06,22м ² |
| Разом | | 68,18м ² |

| № | Територія | Площа |
|---|-------------|---------------------|
| 6 | Вхідна зона | 06,13м ² |

Експлікація приміщень 3 поверх

| № | Приміщення | Площа |
|-------|---------------|---------------------|
| 5 | Прохідна зона | 11,72м ² |
| 6 | Кімната 1 | 27,66м ² |
| 7 | Кімната 2 | 19,49м ² |
| 8 | Кімната 3 | 08,60м ² |
| Разом | | 68,63м ² |

| | | | | | | |
|-----------|--|---------------|--|----------------------------------|--|---|
| | | | | 00-ДИЗ-19-2023 | | |
| | | | | вул. Вишнева, 28, с. Цибли | | |
| | | | | Дизайн-проект приватного будинку | | Масштаб 1:50 |
| | | | | | | Аркуш 2 |
| | | | | | | Аркушів 51 |
| Виконав | | Данько Т. О. | | Опорний план 2/3 поверх | | |
| Перевірів | | Яків'юк А. І. | | | | |
| | | | | | | Університет Економіки і права КРОК Факультет Дизайн Середовища |

План демонтажу

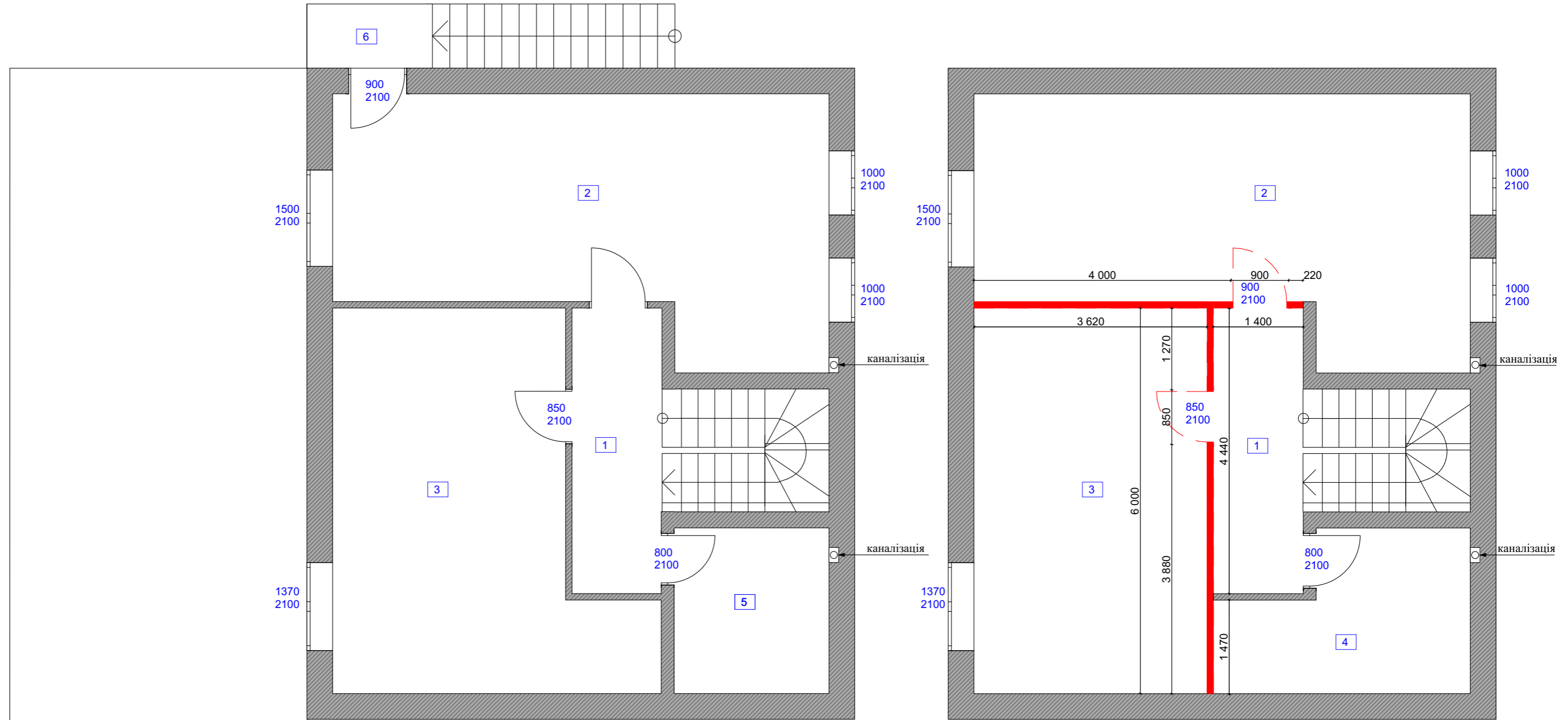

Експлікація приміщень 2 поверх

| № | Приміщення | Площа |
|-------|---------------|---------------------|
| 1 | Прохідна зона | 11,17м ² |
| 2 | Робоча зона | 27,07м ² |
| 3 | Ігрова зона | 24,16м ² |
| 4 | Гардеробна | 06,19м ² |
| Разом | | 68,18м ² |

Експлікація приміщень 3 поверх

| № | Приміщення | Площа |
|-------|---------------|---------------------|
| 1 | Прохідна зона | 11,72м ² |
| 2 | Кімната 1 | 16,83м ² |
| 3 | Кімната 2 | 14,96м ² |
| 4 | Кімната 3 | 19,06м ² |
| 5 | Санвузол | 05,10м ² |
| Разом | | 68,63м ² |

| № | Територія | Площа |
|---|-------------|---------------------|
| 6 | Вхідна зона | 06,13м ² |

 Елементи що демонтуються

 Дверні отвори що демонтуються

 Існуючі елементи

| | | | | | |
|-----------|---------------|----------------------------------|---------|-------|---|
| | | 00-ДИЗ-19-2023 | | | |
| | | вул. Вишнева, 28, с. Циблі | | | |
| | | Дизайн-проект приватного будинку | Масштаб | Аркуш | Аркушів |
| | | | 1:50 | 9 | 51 |
| Виконав | Данько Т. О. | План демонтажу | | | Університет Економіки і права КРОК Факультет Дизайн Середовища |
| Перевірив | Яків'юк А. І. | | | | |





План монтажу

1 поверх

Експлікація приміщень

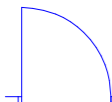
| № | Приміщення | Площа |
|-------|-------------------|---------------------|
| 2 | Коридор | 05,10м ² |
| 3 | Кладова | 04,58м ² |
| 4 | Санвузол | 05,10м ² |
| 5 | Кухня Вітальня | 37,15м ² |
| 6 | Кабінет | 06,18м ² |
| 7 | Прохідна зона | 04,97м ² |
| Разом | | 59,15м ² |

| № | Територія | Площа |
|-------|-------------|---------------------|
| 1 | Вхідна зона | 05,74м ² |
| 8 | Тераса | 47,78м ² |
| Разом | | 53,52м ² |

- Нові елементи.
-  Гіпсокартонні конструкції
 -  Нові дверні пройоми.
 -  Нові віконні пройоми.
 -  Нові роздвижні системи.
 -  Існуючі елементи

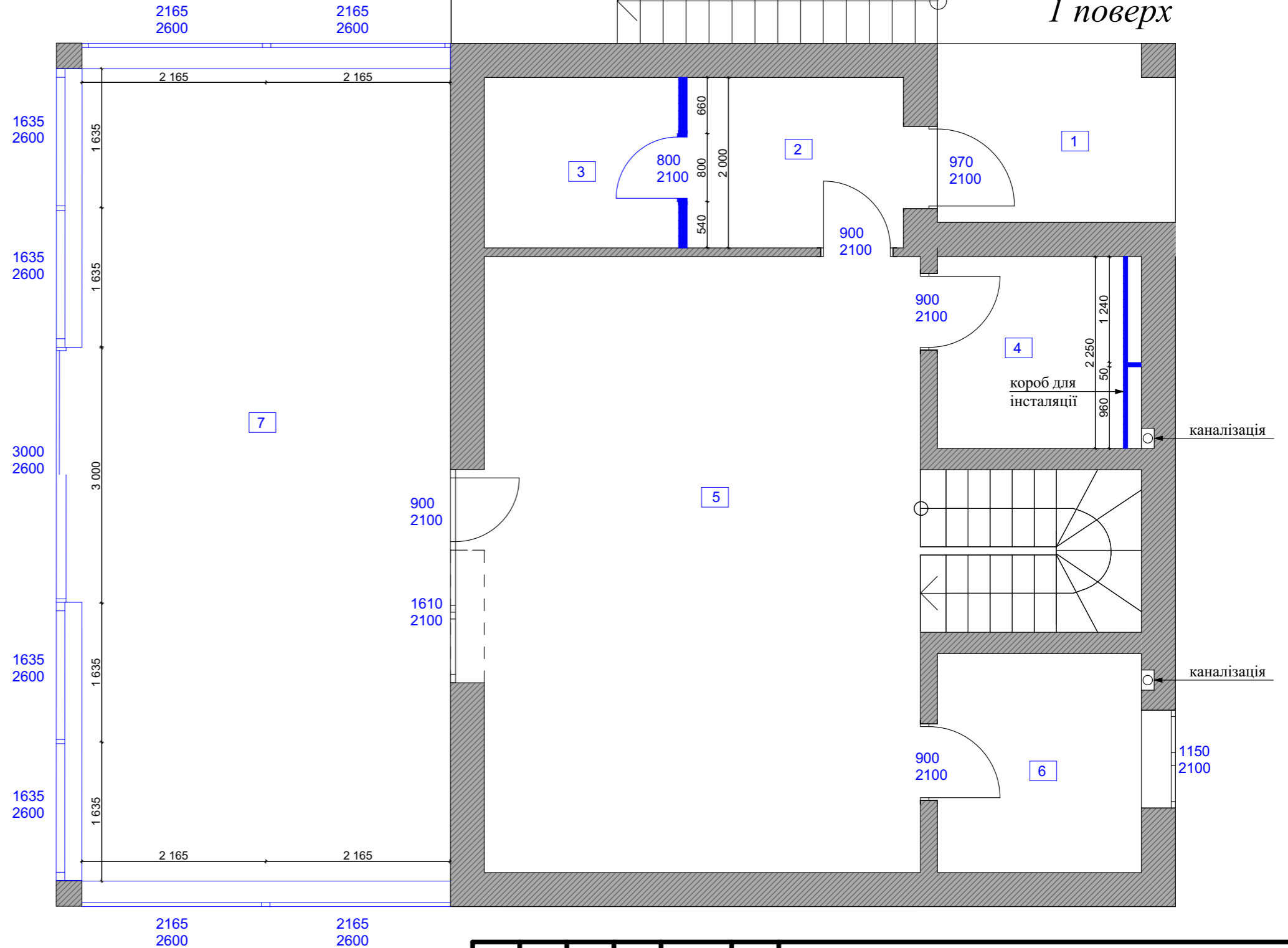

| | | | | | | |
|-----------|---------------|--|--|---|--|-----------------|
| | | | | 00-ДИЗ-19-2023 | | |
| | | | | вул. Вишнева, 28, с. Цибли | | |
| | | | | Дизайн-проект приватного будинку | | Масштаб 1:50 |
| | | | | | | Аркуш 10 |
| | | | | | | Аркушів 51 |
| Виконав | Данько Т. О. | | | План монтажу | | |
| Перевірив | Яків'юк А. І. | | | | | |
| | | | | Університет Економіки і права КРОК Факультет Дизайн Середовища | | |

План монтажу

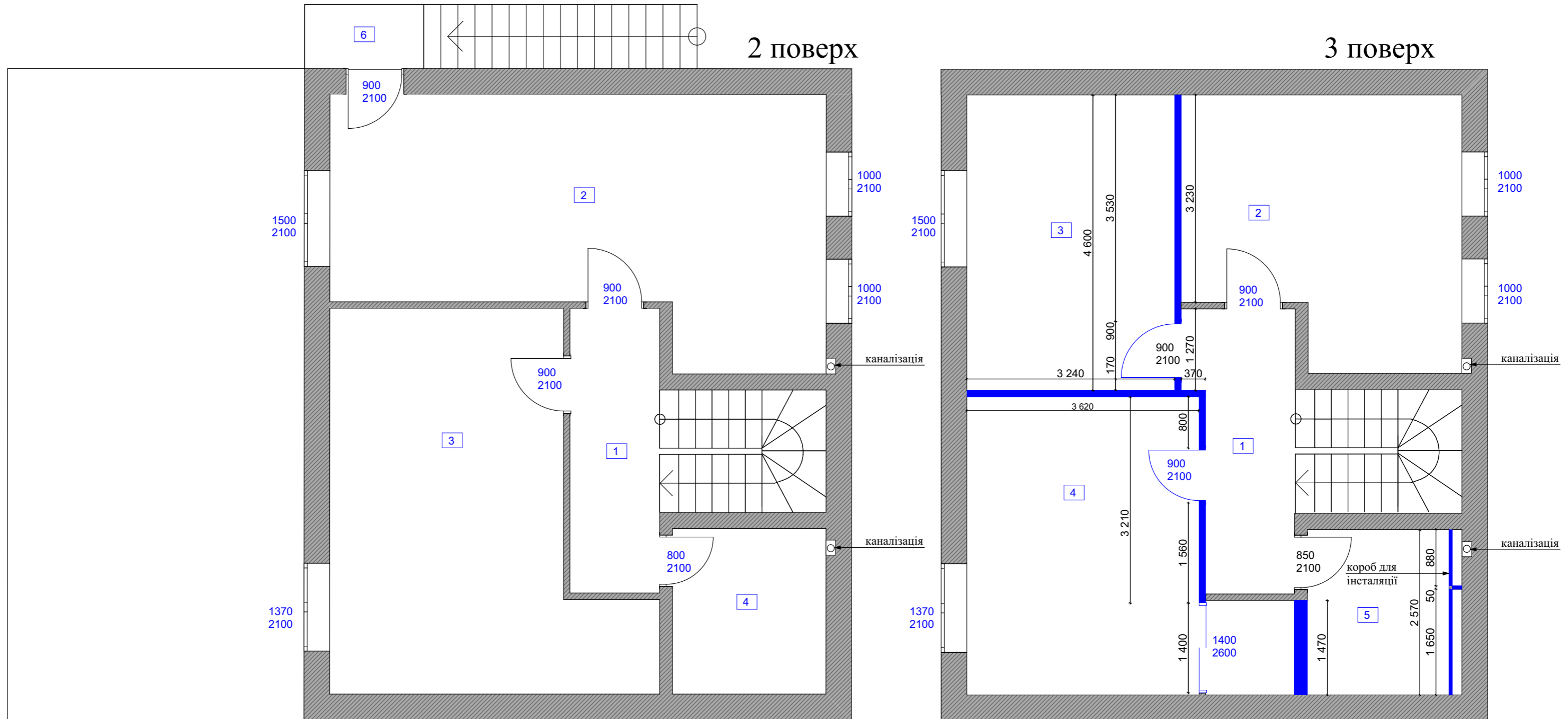

Експлікація приміщень 2 поверх

| № | Приміщення | Площа |
|-------|---------------|---------------------|
| 1 | Прохідна зона | 11,17м ² |
| 2 | Робоча зона | 27,07м ² |
| 3 | Ігрова зона | 24,16м ² |
| 4 | Гардеробна | 06,19м ² |
| Разом | | 68,18м ² |

Експлікація приміщень 3 поверх

| № | Приміщення | Площа |
|-------|---------------|---------------------|
| 1 | Прохідна зона | 11,72м ² |
| 2 | Кімната 1 | 16,83м ² |
| 3 | Кімната 2 | 14,96м ² |
| 4 | Кімната 3 | 19,06м ² |
| 5 | Санвузол | 05,10м ² |
| Разом | | 68,63м ² |

Нові елементи.

Гіпсокартонні конструкції

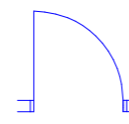

Нові дверні пройоми.



Нові роздвигні системи.

Існуючі елементи

| № | Територія | Площа |
|---|-------------|---------------------|
| 6 | Вхідна зона | 06,13м ² |

| | | | | | | |
|-----------|--|---------------|--|----------------------------------|--|---|
| | | | | 00-ДИЗ-19-2023 | | |
| | | | | вул. Вишнева, 28, с. Цибли | | |
| | | | | Дизайн-проект приватного будинку | | Масштаб 1:50 |
| | | | | | | Аркуш 11 |
| | | | | | | Аркушів 51 |
| Виконав | | Данько Т. О. | | План монтажу | | |
| Перевірив | | Яків'юк А. І. | | | | |
| | | | | | | Університет Економіки і права КРОК Факультет Дизайн Середовища |

План після перепланування

Експлікація приміщень

| № | Приміщення | Площа |
|-------|-------------------|---------------------|
| 2 | Коридор | 05,10м ² |
| 3 | Кладова | 04,58м ² |
| 4 | Санвузол | 05,10м ² |
| 5 | Кухня Вітальня | 37,15м ² |
| 6 | Кабінет | 06,18м ² |
| 7 | Прохідна зона | 04,97м ² |
| Разом | | 59,15м ² |

| № | Територія | Площа |
|-------|-------------|---------------------|
| 1 | Вхідна зона | 05,74м ² |
| 8 | Тераса | 47,78м ² |
| Разом | | 53,52м ² |

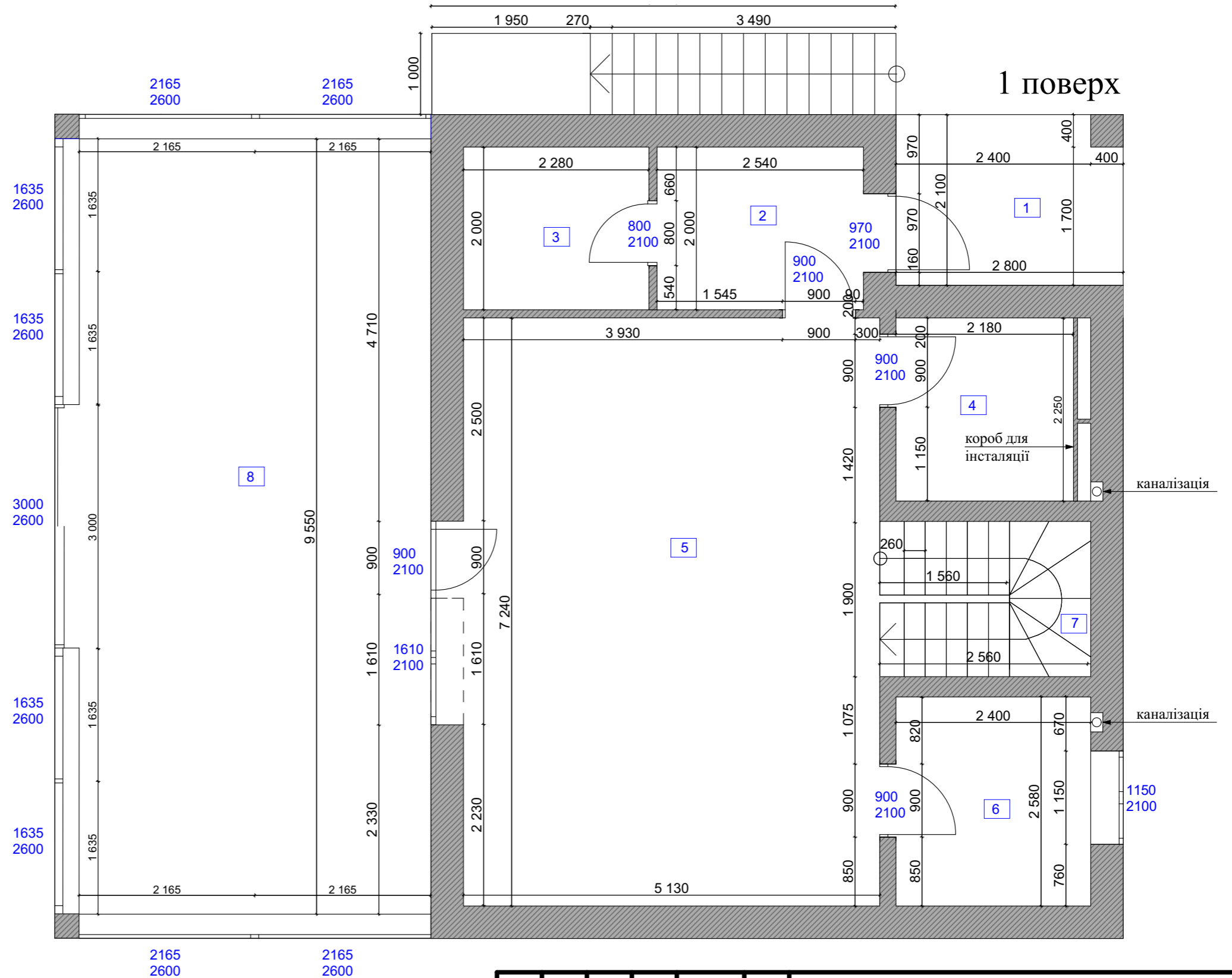

1 поверх

| | | | | | |
|-----------|---------------|--|---|--|---------|
| | | | 00-ДИЗ-19-2023 | | |
| | | | вул. Вишнева, 28, с. Цибли | | |
| | | | Дизайн-проект приватного будинку | | Масштаб |
| | | | | | Аркуш |
| | | | | | Аркушів |
| | | | 1:50 | | 13 |
| | | | | | 51 |
| Виконав | Данько Т. О. | | План після перепланування 1 поверх | | |
| Перевірив | Яків'юк А. І. | | | | |
| | | | Університет Економіки і права КРОК Факультет Дизайн Середовища | | |

План після перепланування

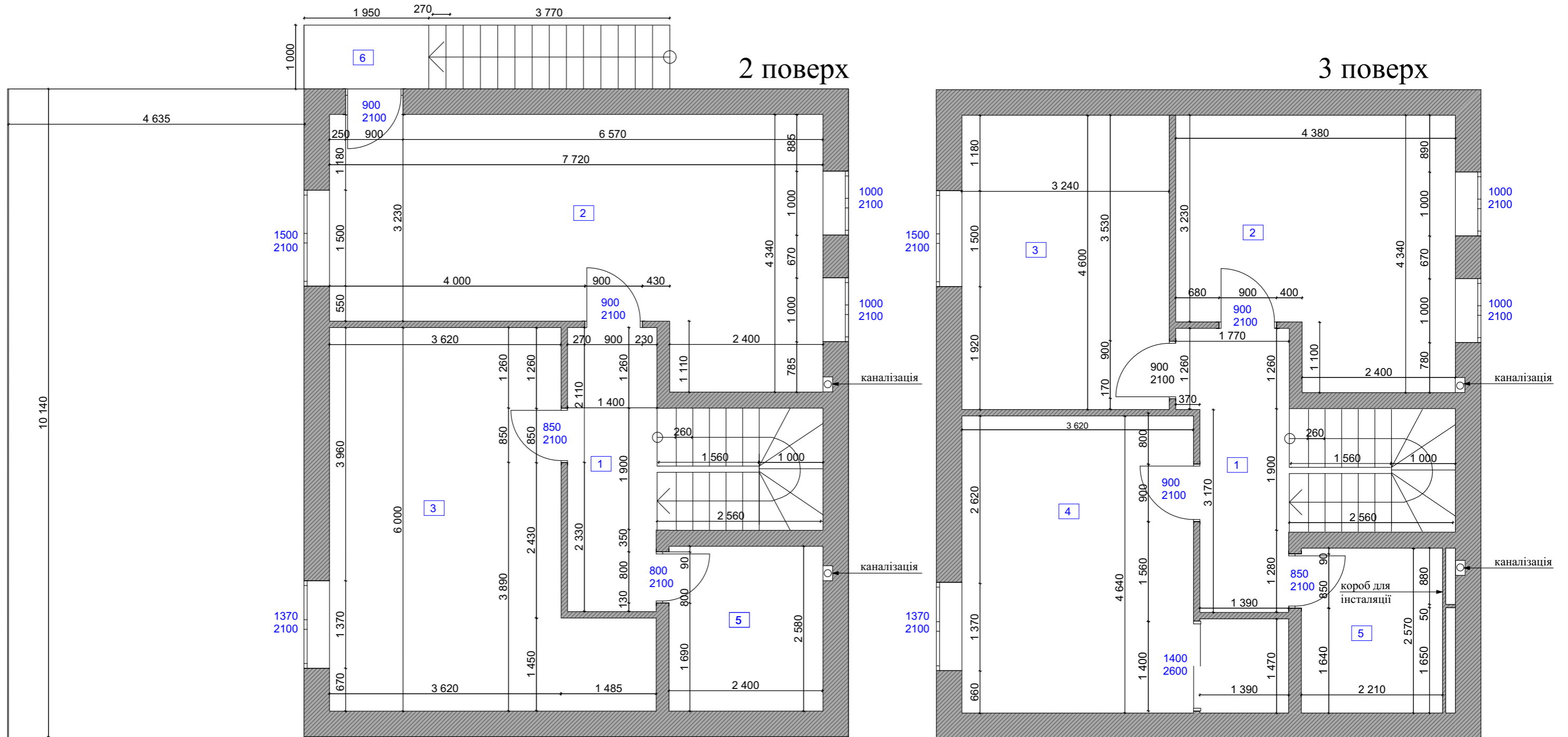

Експлікація приміщень 2 поверх

| № | Приміщення | Площа |
|-------|---------------|---------------------|
| 1 | Прохідна зона | 11,17м ² |
| 2 | Робоча зона | 27,07м ² |
| 3 | Ігрова зона | 24,16м ² |
| 4 | Гардеробна | 06,19м ² |
| Разом | | 68,18м ² |

Експлікація приміщень 3 поверх

| № | Приміщення | Площа |
|-------|---------------|---------------------|
| 1 | Прохідна зона | 11,72м ² |
| 2 | Кімната 1 | 16,83м ² |
| 3 | Кімната 2 | 14,96м ² |
| 4 | Кімната 3 | 19,06м ² |
| 5 | Санвузол | 05,10м ² |
| Разом | | 68,63м ² |

| № | Територія | Площа |
|---|-------------|---------------------|
| 6 | Вхідна зона | 06,13м ² |

| | | | | | | |
|-----------|---------------|--|--|---|--|-----------------|
| | | | | 00-ДИЗ-19-2023 | | |
| | | | | вул. Вишнева, 28, с. Цибли | | |
| | | | | Дизайн-проект приватного будинку | | Масштаб 1:50 |
| | | | | | | Аркуш 14 |
| | | | | | | Аркушів 51 |
| Виконав | Данько Т. О. | | | План після перепланування 2/3 поверх | | |
| Перевірив | Яків'юк А. І. | | | | | |
| | | | | Університет Економіки і права КРОК Факультет Дизайн Середовища | | |

Функціональне зонування приміщень

1 поверх

Експлікація приміщень

| № | Приміщення | Площа |
|-------|-------------------|---------------------|
| 2 | Коридор | 05,10м ² |
| 3 | Кладова | 04,58м ² |
| 4 | Санвузол | 05,10м ² |
| 5 | Кухня Вітальня | 37,15м ² |
| 6 | Кабінет | 06,18м ² |
| 7 | Прохідна зона | 04,97м ² |
| Разом | | 59,15м ² |

| № | Територія | Площа |
|-------|-------------|---------------------|
| 1 | Вхідна зона | 05,74м ² |
| 8 | Тераса | 47,78м ² |
| Разом | | 53,52м ² |

Функціональна схема зонування

| Колір | Назва зони | Площа |
|-------|---------------------------|---------------------|
| | Вхідна зона | 05,10м ² |
| | Кладова зона | 04,58м ² |
| | Санітарно-гігієнічна зона | 05,10м ² |
| | Зона приготування їжі | 12,86м ² |
| | Зона відпочинку 1 | 24,31м ² |
| | Робоча зона | 06,18м ² |
| | Прохідна зона | 04,97м ² |

Функціональна схема зонування

| Колір | Назва зони | Площа |
|-------|-------------------|---------------------|
| | Вхідна зона | 05,74м ² |
| | Зона відпочинку 2 | 42,49м ² |

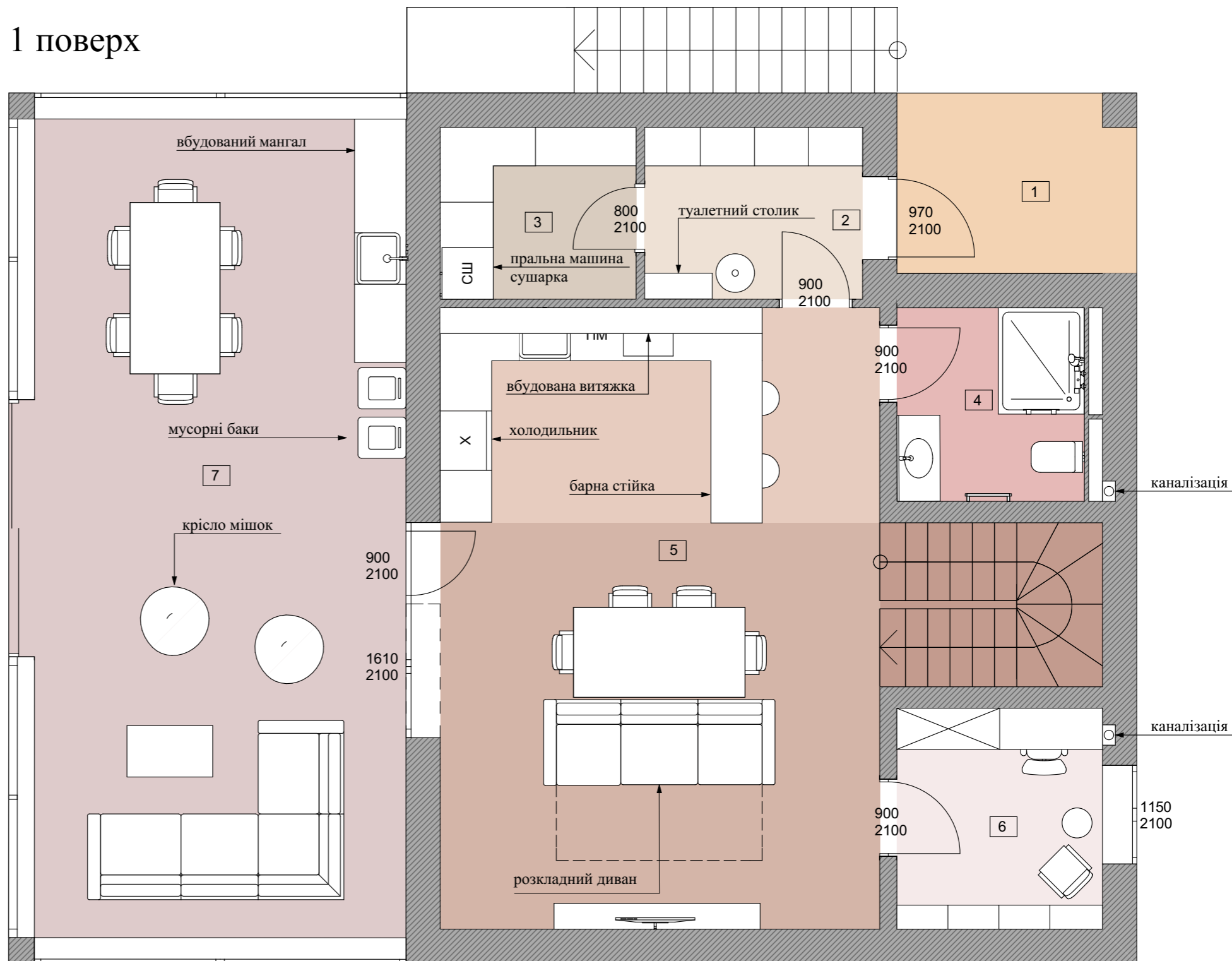

| | | | | |
|-----------|---------------|-----------------------------------|---|------------|
| | | 00-ДИЗ-19-2023 | | |
| | | вул. Вишнева, 28, с. Цибли | | |
| | | Дизайн-проект приватного будинку | Масштаб 1:50 | Аркуш 7 |
| Виконав | Данько Т. О. | Функціональне зонування приміщень | Університет Економіки і права КРОК Факультет Дизайн Середовища | |
| Перевірив | Яків'юк А. І. | | Аркушів 51 | |

Функціональне зонування приміщень

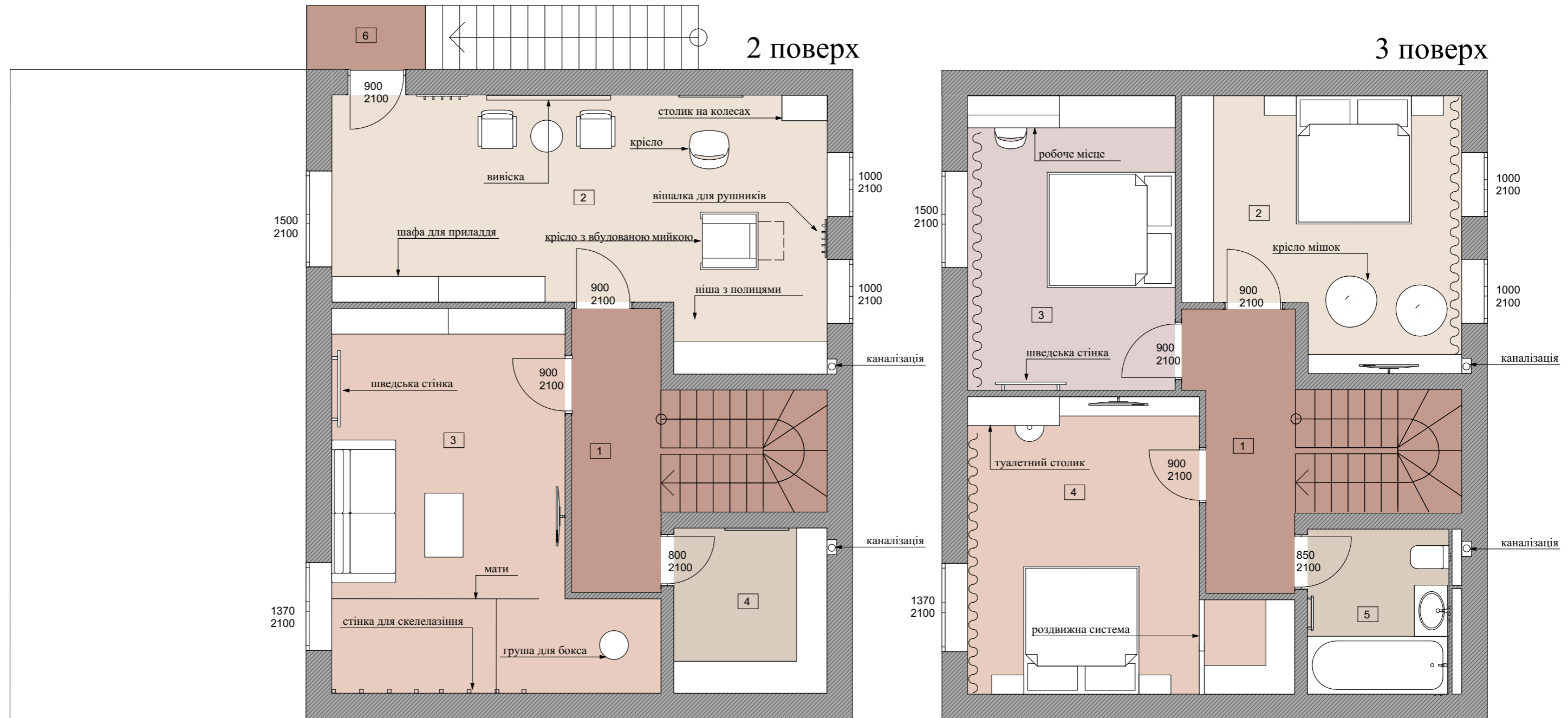

Експлікація приміщень 2 поверх

| № | Приміщення | Площа |
|-------|---------------|---------------------|
| 1 | Прохідна зона | 11,17м ² |
| 2 | Робоча зона | 27,07м ² |
| 3 | Ігрова зона | 24,16м ² |
| 4 | Гардеробна | 06,19м ² |
| Разом | | 68,18м ² |

| № | Територія | Площа |
|---|-------------|---------------------|
| 6 | Вхідна зона | 06,13м ² |

Експлікація приміщень 3 поверх

| № | Приміщення | Площа |
|-------|---------------|---------------------|
| 1 | Прохідна зона | 11,72м ² |
| 2 | Кімната 1 | 16,83м ² |
| 3 | Кімната 2 | 14,96м ² |
| 4 | Кімната 3 | 19,06м ² |
| 5 | Санвузол | 05,10м ² |
| Разом | | 68,63м ² |

Експлікація приміщень 2 поверх

| Колір | Назва зони | Площа |
|-------|---------------|---------------------|
| ■ | Прохідна зона | 11,17м ² |
| ■ | Робоча зона | 27,07м ² |
| ■ | Ігрова зона | 24,16м ² |
| ■ | Гардеробна | 06,19м ² |

| Колір | Назва зони | Площа |
|-------|-------------|---------------------|
| ■ | Вхідна зона | 06,13м ² |

Експлікація приміщень 3 поверх

| Колір | Назва зони | Площа |
|-------|----------------|---------------------|
| ■ | Прохідна зона | 11,72м ² |
| ■ | Зона для сну 1 | 16,83м ² |
| ■ | Зона для сну 2 | 14,96м ² |

| Колір | Назва зони | Площа |
|-------|---------------------------|---------------------|
| ■ | Зона для сну 3 | 19,06м ² |
| ■ | Санітарно-гігієнічна зона | 05,10м ² |

| | | | | | | | | |
|-----------|---------------|--|--|-----------------------------------|--|---|------------|---------------|
| | | | | 00-ДИЗ-19-2023 | | | | |
| | | | | вул. Вишнева, 28, с. Циблі | | | | |
| | | | | Дизайн-проект приватного будинку | | Масштаб 1:50 | Аркуш 8 | Аркушів 51 |
| Виконав | Данько Т. О. | | | Функціональне зонування приміщень | | Університет Економіки і права КРОК Факультет Дизайн Середовища | | |
| Перевірів | Яків'юк А. І. | | | | | | | |

Штукатурка



Плитка під дерево



Плитка під камінь



Шафа закритого типу



Велике дзеркало з туалетним столиком



Рейки



Передпокій.



Оформлення:

- перевага білого та бежевого кольорів
- дерево
- двері прихованого монтажу
- декоративні елементи та освітлення чорного кольору
- озеленення

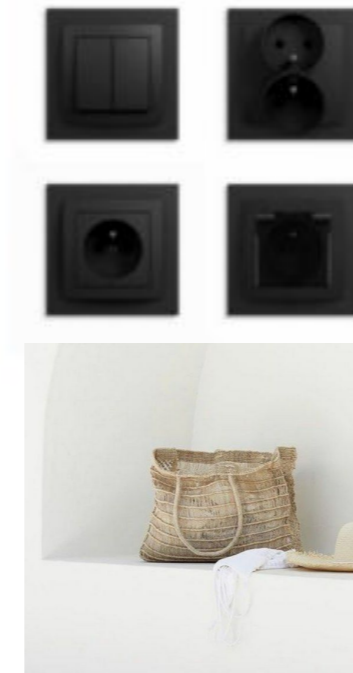

Білі двері









Біла фарба



Ламінат

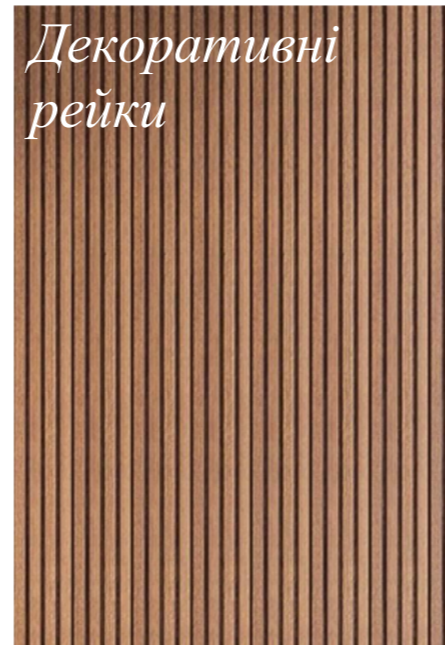

Декоративні рейки



Аналог робочого місця



Панорамне вікно



Біла тюль



Журнальний столик



Робочий кабінет.



Аналог ніши для алкоголю





Біла фарба



Плитка під дерево



Біла плитка



Плитка тераццо



Біла фарба



Душова кабіна



Консольний унітаз



Точковий світильник



Тераццо на підлозі

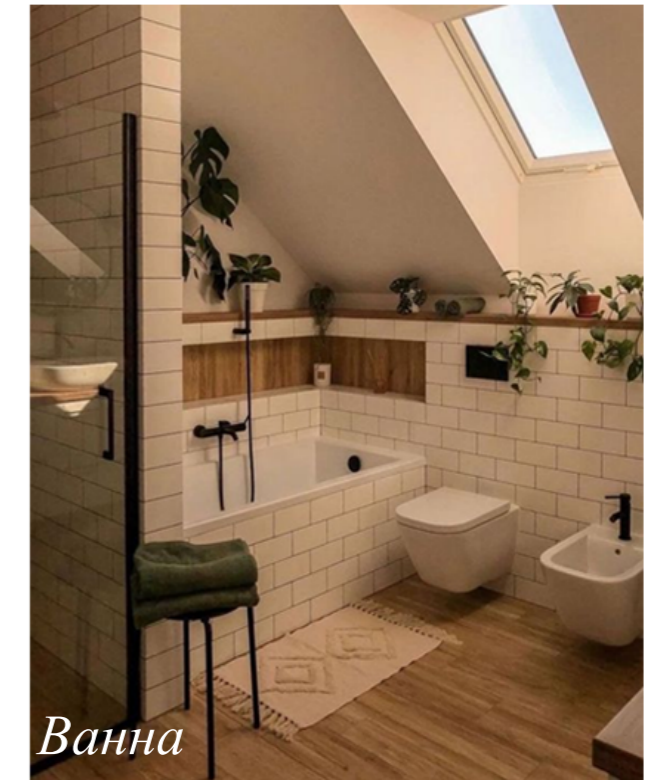

Ванна

Оформлення:

- світл кольорова гама
- дерево
- двері прихованого монтажу
- декоративні елементи та освітлення чорного кольору



Санвузол 1

Аналог



Санвузол 2





Біла фарба



Ламінат



Декоративні рейки



Аналог робочого місця

Панорамне вікно

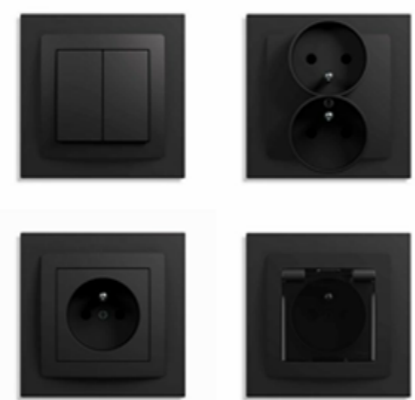

Біла тюль



Журнальний столик

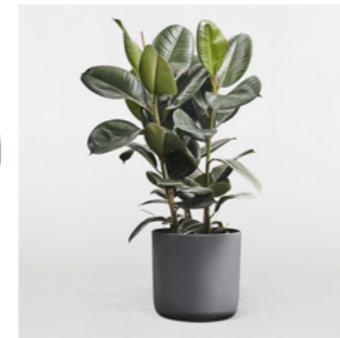

Робочий кабінет.



Аналог ніши для алкоголю

Штукатурка



Плитка під дерево



Плитка під камінь



Шафа закритого типу



Велике дзеркало з туалетним столиком



Рейки



Передпокій.



Оформлення:

- перевага білого та бежевого кольорів
- дерево
- двері прихованого монтажу
- декоративні елементи та освітлення чорного кольору
- озеленення



Білі двері









Спальня 1



Спальня 2



Біла тюль



Декоративні рейки



Біла фарба



Точковий світильник



Гардеробна



Кімната подружжя

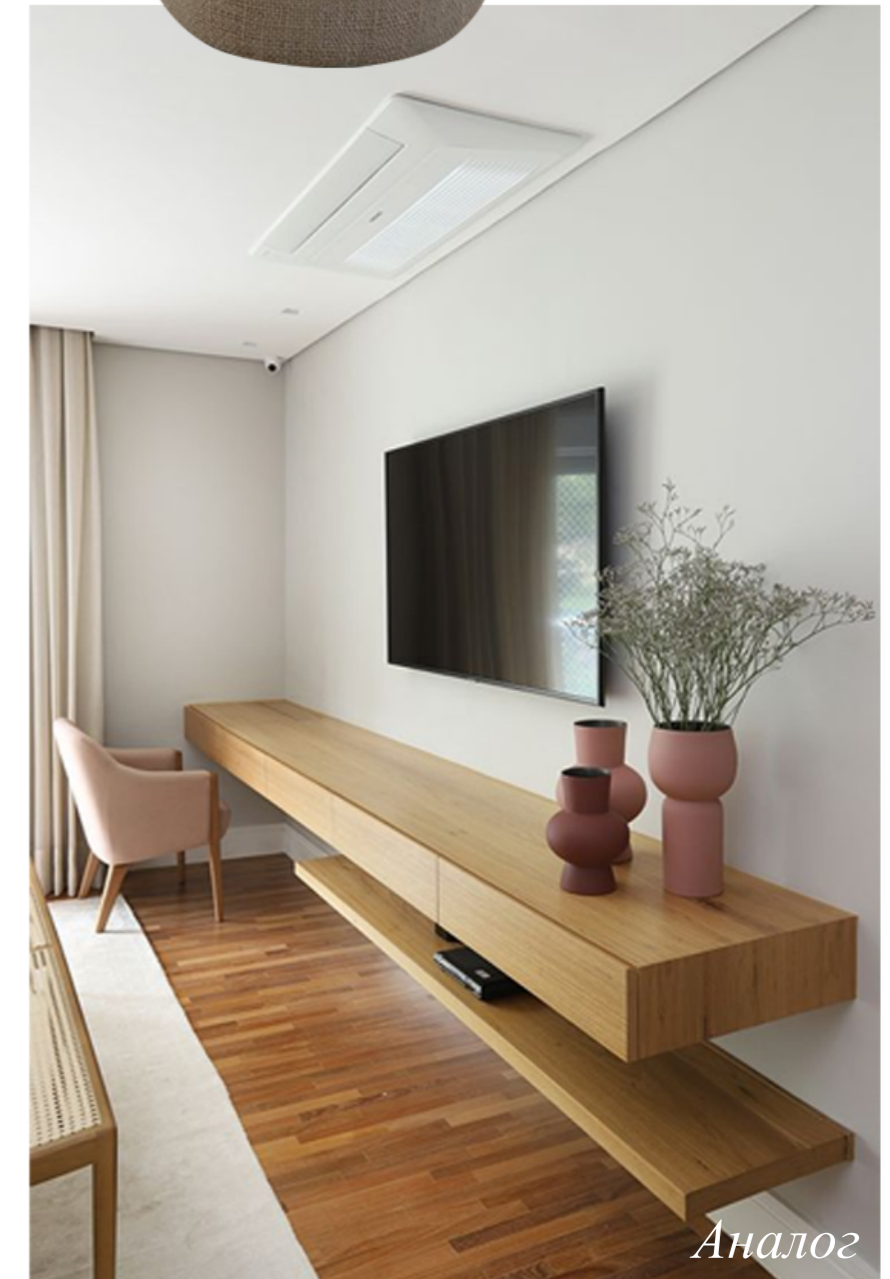

Аналог



